

COMMITTENTE:

REGIONE VENETO
 Azienda Unità Locale Socio Sanitaria n. 2 - MARCA TREVIGIANA
 Via Sant'Ambrogio di Fiera, n. 37 31100 Treviso
 Tel +39 0422 322922 - PEC: protocollo.aulss2@pecveneto.it

IL RESPONSABILE UNICO DEL PROCEDIMENTO:
 arch. Massimo Mazzarolo

**PIANO NAZIONALE DI RIPRESA E RESILIENZA (PNRR)
 e PIANO NAZIONALE COMPLEMENTARE (PNC)**
 Missione 6 - SALUTE
COMPONENTE C1 - M6C1 1.1
"Case della Comunità e presa in carico delle persone"

**LAVORI DI RISTRUTTURAZIONE DEL CORPO SUD DEL
 DISTRETTO SOCIO SANITARIO DI ASOLO (TV) PER LA
 REALIZZAZIONE DI UNA NUOVA CASA DELLA COMUNITÀ**
CIG: 9862146456 - CUP: I28I2200140009

LIVELLO PROGETTUALE

FASE DI CANTIERE

IMPRESA APPALTATRICE

I. TEC. S.R.L. – P.IVA 03893860282
Via Marsara, 4/a – Villa del Conte (PD)



RTP DI PROGETTAZIONE

LFA architecture&engineering S.r.l. unipersonale (capogruppo mandatario)
 W.E.I.'N VENICE S.r.l. (mandante)
 STUDIO TECNICO INGEGNERI ASSOCIATI PALMA E PERNECHELE (mandante)
 PROGETTO DECIBEL S.r.l (mandante)
 Dr.ssa Elena Bellen (mandante)

DISCIPLINA

INTERDISCIPLINARE

OGGETTO ELABORATO

ELENCO ELABORATI

CODICE ELABORATO	FC	X	N	T	ED	001	00	DATA:
								18.03.2024
RESPONSABILE DELL'INTEGRAZIONE TRA LE VARIE PROGETTAZIONI SPECIALISTICHE RESPONSABILE DELLA PROGETTAZIONE EDILE ARCHITETTONICA Arch. Luisa Fontana (LuisaFONTANAtelier architecture&engineering S.r.l. unipersonale)	RESPONSABILE DELLA PROGETTAZIONE STRUTTURE ing. Gianni Breda (W.E.I.'N VENICE S.r.l.)							PROGETTISTA IMPIANTI ELETTRICI ing. Alessandro Palma (STUDIO TECNICO INGEGNERI ASSOCIATI)
RESPONSABILE DELLA RELAZIONE GEOLOGICA Dott.ssa Elena Bellen	CO – PROGETTISTA STRUTTURALE ing. Giovanni Marchetto							PROGETTISTA IMPIANTI TERMOMECCANICI ing. Roberto Pernechele (STUDIO TECNICO INGEGNERI ASSOCIATI)
RESPONSABILE DELLA PROGETTAZIONE ACUSTICA ing. Cristian Rinaldi (PROGETTO DECIBEL S.R.L.)	RESPONSABILE DELLA PROGETTAZIONE DELLA SICUREZZA ing. Gianni Breda (W.E.I.'N VENICE S.r.l.)							RESPONSABILE DELLA PROGETTAZIONE ANTICENDIO ing. Roberto Pernechele (STUDIO TECNICO INGEGNERI ASSOCIATI)

A termini di legge (art.9 cap.2 del Codice Civile) la proprietà di questo elaborato è riservata. Si fa divieto di riprodurlo oppure di renderlo noto a terzi senza nostra previa autorizzazione

DATA	REVISIONE	MOTIVAZIONE	ESEGUITO	VERIFICATO	APPROVATO
18.03.2024	00	NUOVA EMISSIONE	FA	AG	LF

FASE	CORPO DI FABBRICA	PIANO	DISCIPLINA PROGETTUALE	TIPO ELABORATO	NUMERO ELABORATO	NUMERO REVISIONE	
------	-------------------	-------	---------------------------	----------------	------------------	------------------	--

PF	progetto di fattibilità
PD	progetto definitivo
PE	progetto esecutivo
VR	varianti
DL	direzione lavori
FC	fase di cantiere
...	altro

A	elaborati riguardanti: edificio esistente-ingresso da strada principale
B	elaborati riguardanti: edificio esistente-ingresso da giardino
C	elaborati riguardanti: blocco connessioni
....	<i>proseguire con lettera alfabetica</i>
X	elaborati riguardanti l'intero edificio

I	elaborati riguardanti il piano interrato
S	elaborati riguardanti il piano seminterrato
G	elaborati riguardanti il piano giardino
0	elaborati riguardanti il piano terra
1	elaborati riguardanti il piano primo
2	elaborati riguardanti il piano secondo
3	
4	
...	<i>proseguire con il numero progressivo</i>
X	elaborati riguardanti piu' piani, foto
C	elaborati riguardanti il piano copertura
N	elaborati riguardanti sezioni, prospetti, aree esterne, abaci, etc...(nessun piano)

A	elaborati riguardanti la disciplina Architettonica (ARC)
C	elaborati riguardanti la disciplina Acustica (ACU)
E	elaborati riguardanti la disciplina Elettrica (ELE)
G	elaborati riguardanti la disciplina Geologia (GEO)
I	elaborati riguardanti la disciplina Idraulica (IDR)
L	elaborati riguardanti la disciplina LEED (LEE)
M	elaborati riguardanti la disciplina Meccanica (MEC)
P	elaborati riguardanti la disciplina Sicurezza (PSC)
S	elaborati riguardanti la disciplina Strutture (STT)
V	elaborati riguardanti la disciplina Prevenzione Incendi (VVF)
T	elaborati interdisciplinari

ED	elaborato descrittivo (relazioni, computi, quadro economico, etc...)
EG	elaborato grafico

000	numero progressivo a tre cifre
001	
002	
003	
...	<i>proseguire con il numero progressivo</i>

00	numero progressivo a due cifre
01	
02	
...	<i>proseguire con il numero progressivo a due cifre</i>

KEYPLAN

CORPO DI FABBRICA

A	EDIFICIO ESISTENTE OGGETTO DI INTERVENTO
B	EDIFICIO ESISTENTE NON OGGETTO DI INTERVENTO

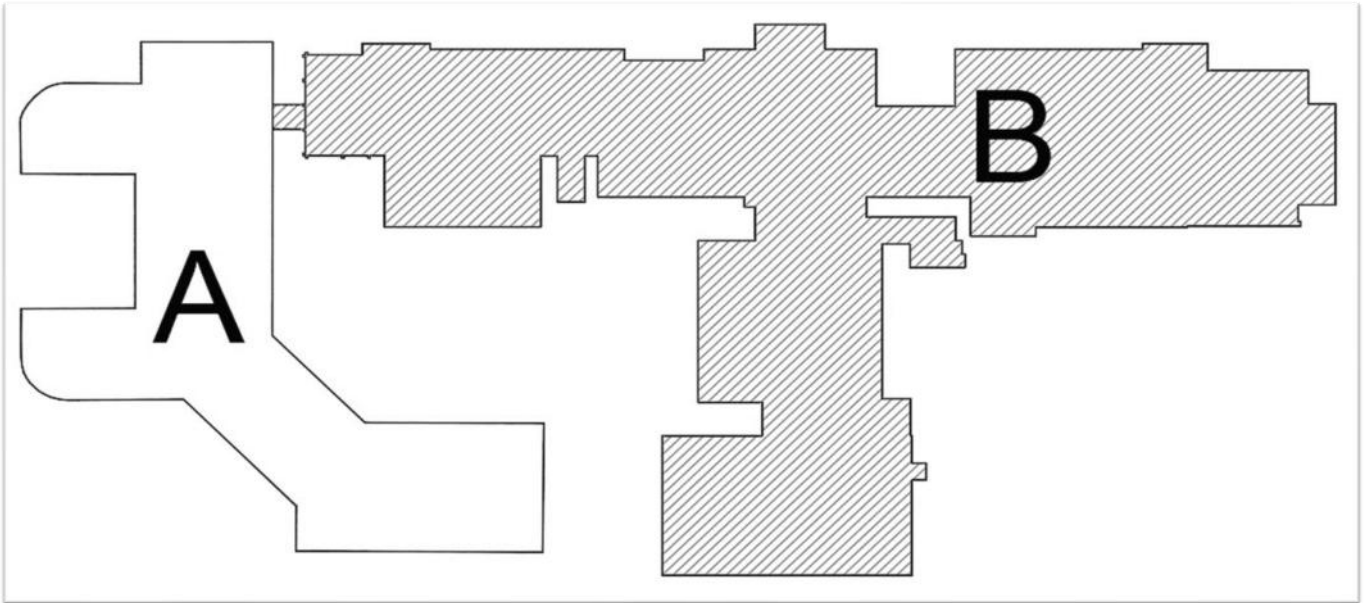

CDC								ASOLO (TV)	
ARC								ARCHITETTURA	
n° identificativo editabili	fase progettuale	Corpo fabbrica	piano	Disciplina	Tipo elaborato	numero elab	ultima revisione	DESCRIZIONE ELABORATO	
								ELABORATI DESCRITTIVI	
1	FC	X	N	T	ED	001	00	ELENCO ELABORATI	
								ELABORATI GRAFICI	
1	FC	X	0	A	EG	018	00	PROGETTO - MASTER PLAN - PIANTA PIANO TERRA	
2	FC	A	N	A	EG	022	00	PROGETTO - SEZIONI	
3	FC	A	N	A	EG	024	00	PROGETTO - PROSPETTI	
4	FC	A	N	A	EG	026	00	PROGETTO - PROSPETTI	
5	FC	X	0	A	EG	028	00	PROGETTO - ARREDI - PIANTA PIANO TERRA	
6	FC	X	0	A	EG	030	00	PROGETTO - SINOTTICA - PIANTA PIANO TERRA	
7	FC	A	N	A	EG	034	00	PROGETTO - SINOTTICA - SEZIONI	
8	FC	A	N	A	EG	036	00	PROGETTO - SINOTTICA - PROSPETTI	
9	FC	A	N	A	EG	038	00	PROGETTO - SINOTTICA - PROSPETTI	
10	FC	X	0	A	EG	040	00	PROGETTO - QUOTE - PIANTA PIANO TERRA CON SPECIFICHE TECNICHE	
11	FC	X	0	A	EG	043	00	PROGETTO - BARRIERE ARCHITETTONICHE - PIANTA PIANO TERRA	
12	FC	X	N	A	EG	045	00	PROGETTO - ABACO SERRAMENTI	
13	FC	X	0	A	EG	048	00	PROGETTO - QUOTE - PIANTA PIANO TERRA	
14	FC	A	C	A	EG	053	00	PROGETTO - PIANO COLORE - PIANTA PIANO TERRA	

CDC								ASOLO (TV)	
STT								STRUTTURE	
n° identificativo editabili	fase progettuale	Corpo fabbrica	piano	Disciplina	Tipo elaborato	numero elab	ultima revisione	DESCRIZIONE ELABORATO	
								ELABORATI DESCRITTIVI	
1	FC	X	X	S	ED	001	00	Relazione tecnico descrittiva	
2	FC	X	X	S	ED	004	00	Relazione di calcolo strutturale	
3	FC	X	X	S	ED	012	00	Valutazione della sicurezza	
								ELABORATI GRAFICI	
1	FC	X	X	S	EG	005	00	Pensilina ingresso - Platea casseri e armatura	
2	FC	X	X	S	EG	006	00	Pensilina ingresso - Struttura in acciaio	
3	FC	X	X	S	EG	007	00	Piano terra cerchiature architravi	